



**Governo do Município de Sananduva  
Estado do Rio Grande do Sul**

**INFORMAÇÃO**

Considerando o pedido de esclarecimento encaminhado pela empresa **LAJE ÁGUA COMÉRCIO DE MATERIAIS DE CONSTRUÇÃO LTDA** referente ao processo licitatório PREGÃO ELETRÔNICO Nº 019/2022 (Objeto: Aquisição de materiais hidráulicos) e o memorando de nº 88/2022 emitido pela Secretaria Municipal de Infraestrutura Rural, Agricultura e Meio Ambiente em resposta ao referido esclarecimento, ambos os documentos anexos da presente informação, venho por meio desta **INFORMAR** que, referente ao item 11 - Adaptador PEAD MF 50 mm deverá ser de 50 x 1 ½ com conexão fêmea e o item 23 – Adaptador PEAD 25 mm deverá ser de 25 x 1 ½ com conexão fêmea.

Sananduva, 24 de novembro de 2022.

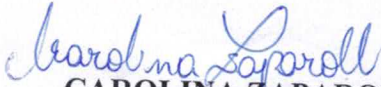
  
**CAROLINA ZAPAROLLI**  
Pregoeira e Presidente da CPL.

Assunto **Dúvida Edital PE 019/2022**  
De <atendimento@lajeagua.com.br>  
Para <licitacao@sananduva.rs.gov.br>  
Data 2022-11-22 14:03



Boa Tarde Carol, conforme conversamos via telefone;

Minhas dúvidas referente ao PE 19/2022 são:

**11 – ADAPTADOR PEAD – seria 50x 1 ½ ou 50x 1 ¼ ? MACHO ou FÊMEA?**

**23 – ADAPTADOR PEAD – seria 25x½ ou 25X ¾ ou 25X 1” ? MACHO ou FÊMEA?**

Aguardo retorno;  
Atenciosamente;

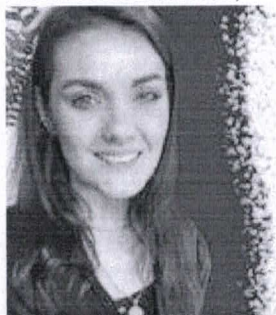

**MÔNICA**

SCHMITZ  
financeiro  
(51) 99538-9322



 **LAJE ÁGUA**  
COMÉRCIO DE MATERIAIS  
DE CONSTRUÇÃO LTDA



**Governo do Município de Sananduva  
Estado do Rio Grande do Sul**

Sananduva RS, 22 de novembro de 2022.

**De:** Setor de Contratos e Licitação

**Para:** Sec. Mun. de Infraestrutura Rural, Agricultura e Meio Ambiente.

**Objeto:** Solicitação de esclarecimento formulado pela empresa **LAJE ÁGUA**.

Considerando o novo pedido de esclarecimento apresentado pela empresa **LAJE ÁGUA** referente ao processo licitatório PREGÃO ELETRÔNICO Nº 019/2022, que visa a aquisição de materiais hidráulicos;

Considerando que são de responsabilidade do setor requisitante a elaboração dos termos que regem o Edital, bem como as especificações técnicas dos produtos licitados;

Encaminham-se os autos do processo licitatório para análise e emissão de parecer do setor requisitante quanto as alegações feitas pela licitante supracitada no que se refere aos **itens 11 e 23** do presente instrumento convocatório em relação ao descritivo dos itens mencionados, conforme pedido de esclarecimento em anexo ao presente documento, devendo o mesmo ser entregue junto ao Setor de Licitações em um prazo máximo de 1 (um) dia.

Atenciosamente



*Carolina Zaparoli*  
**CAROLINA ZAPAROLLI**  
Setor de Contratos e Licitações





**Governo do Município de Sananduva**  
**Estado do Rio Grande do Sul**

Mem. 88/2022

Do : Secretário de Infraestrutura Rural, Agricultura e Meio Ambiente

Para: Setor de Contratos e Licitação

Sananduva, RS, 24 de Novembro de 2022.

**Assunto:** Em resposta formulado pela empresa Laje Água Comercio de Materiais de Construção LTDA

Esclarecimento sobre os itens 11 adaptador PEAD, deve ser de 50x 1½ com conexão Fêmea e o item 23 adaptador PEAD, deve ser de 25x 1½ com conexão Fêmea.

ELIAS CARA ZEN

Dirigente De Equipe