

Matricula n° 8.460 do Ofício de Registro de Imóveis, Comarca de Sananduva/RS.

Planta de Situação
ESC: 1=5000

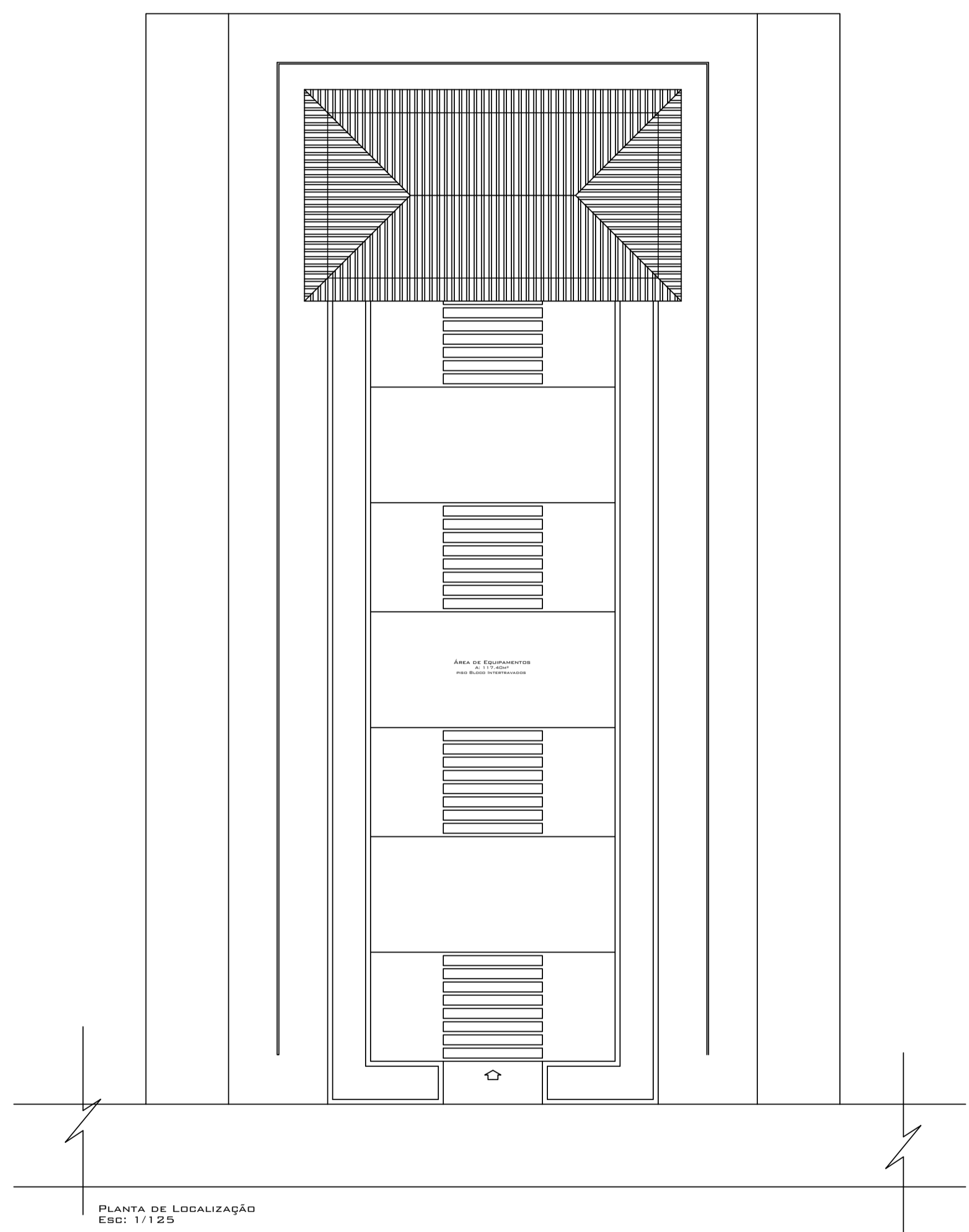

PLANTA DE LOCALIZAÇÃO
ESC: 1/125

PREFEITURA MUNICIPAL DE SANANDUVA			
 FONE: 54 - 3343 - 1266 pmsan@brturbo.com.br Av. FIORENTINO BACHI, 673 - 99840-000 - SANANDUVA - RS			
PROJETO: ACADEMIA DE SAÚDE			
ENDEREÇO: RUA EXPEDICIONÁRIO ANTÔNIO LASKOSKI			
PRÓPRIETÁRIO:	Prefeitura Municipal de Sananduva		DESENHO: CARINE
ÁREA: 300,00m²	RESP. TÉCNICO:	Arqª e Urbª Carine de Souza CAU A83089-5	ESCALA:
PRANCHA:			DATA: OUT/15
01			